

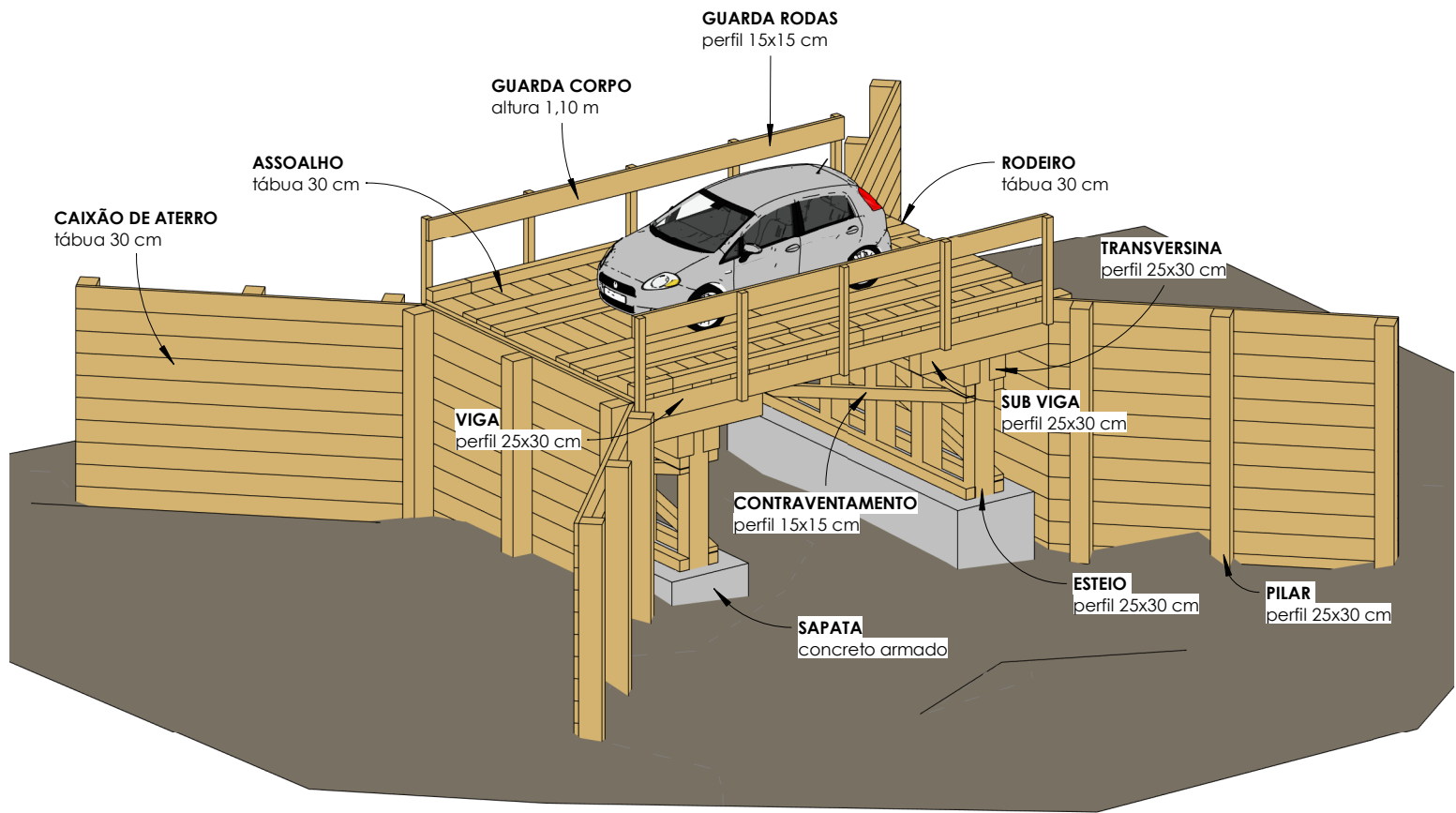

COORDENADA: 14°50'49.93"S 54°56'10.62"O



1

Maquete 3D

Tipo: Projeto de Obra de Arte		Assunto: Maquete 3D		Logradouro: Córrego do Macaco 2		Município: Nova Brasilândia - MT		Escala: F01		Data: dezembro/2023	
Prefeitura de Nova Brasilândia		Proprietário		Saulo Nakamura		CREA: SP69469716		Folha:		ART:	
		Título:		Ponte de Madeira		Córrego do Macaco 2					

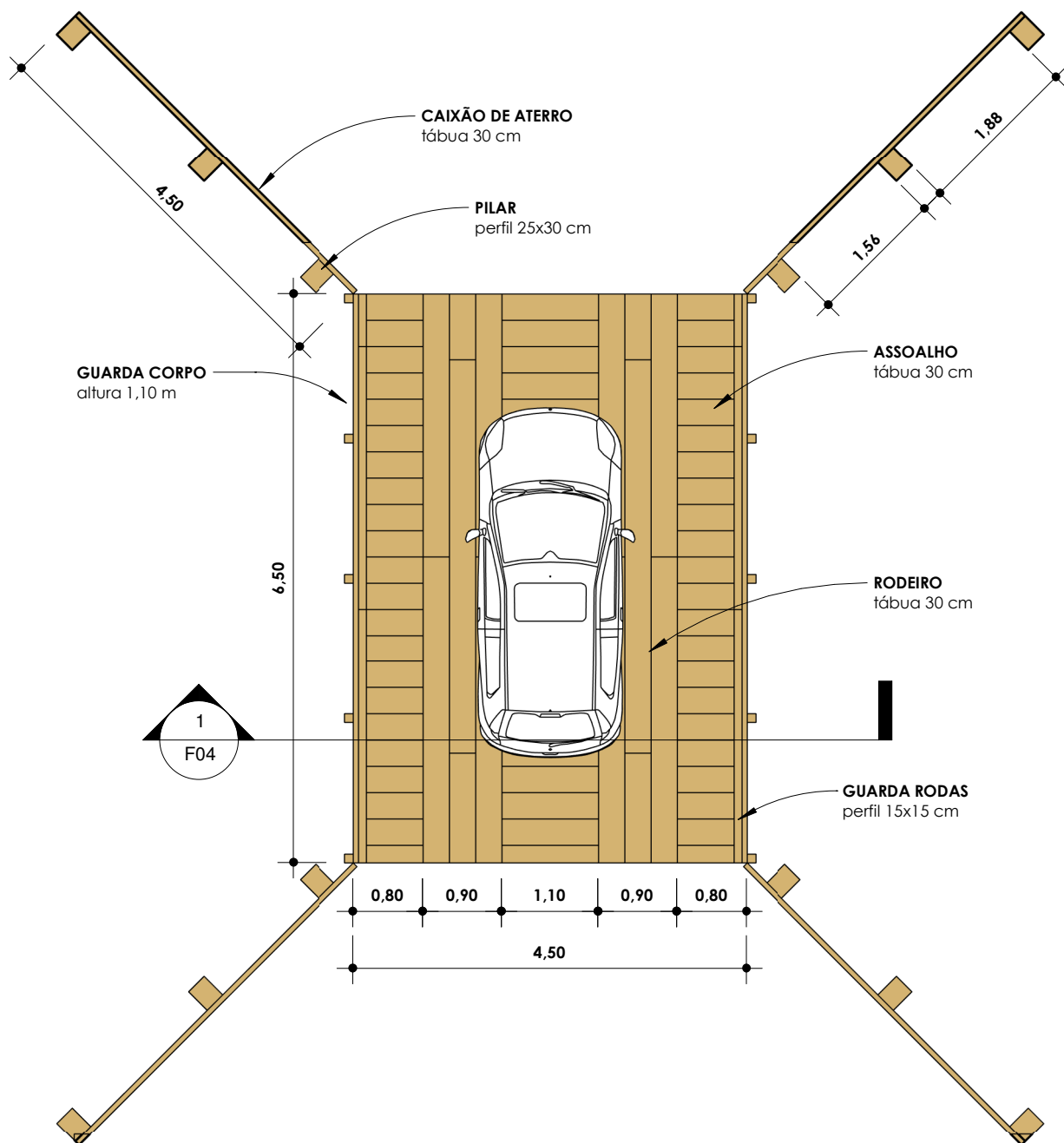

1

## Tabuleiro

1 : 75

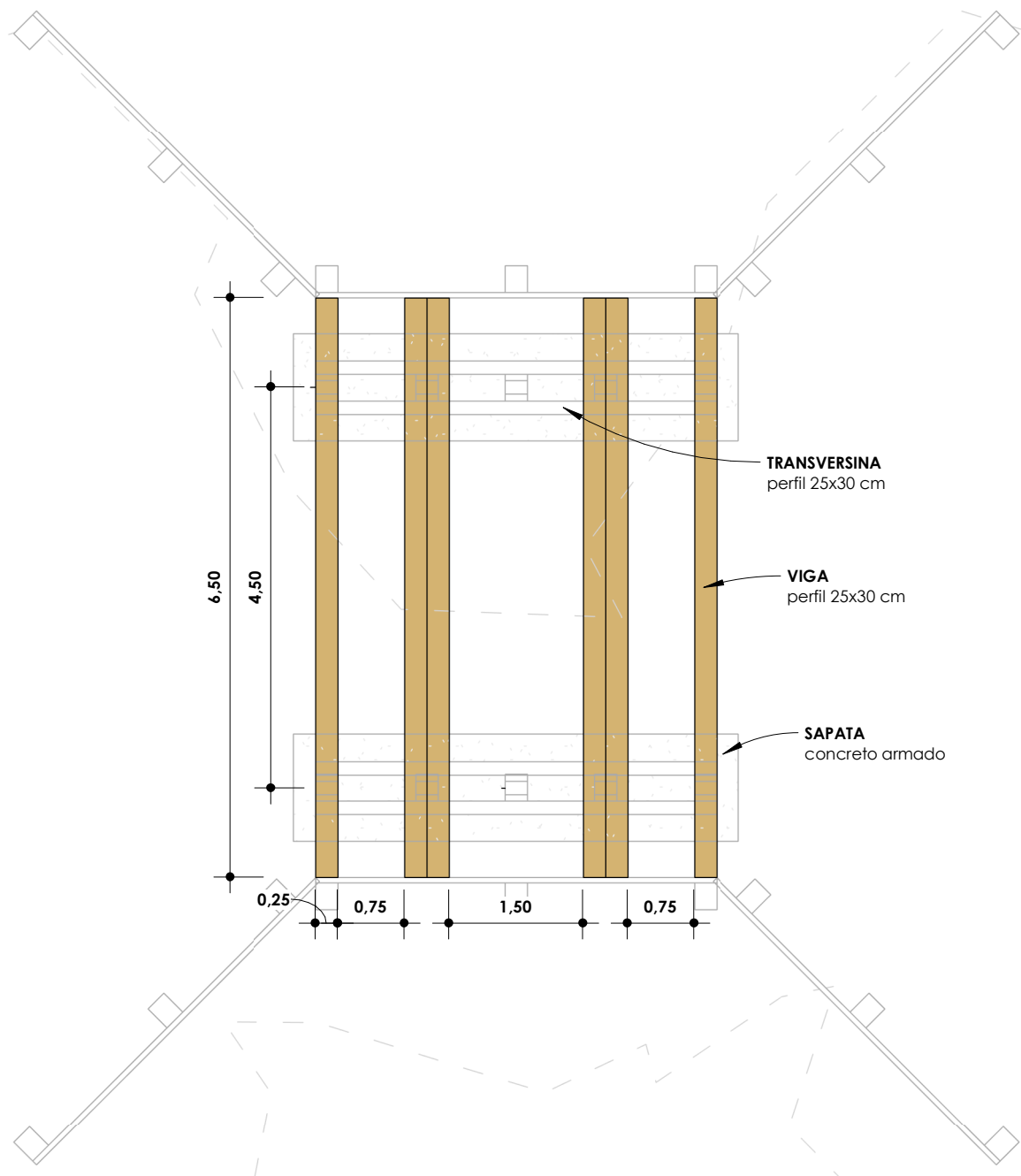

1

## Superestrutura

1 : 75

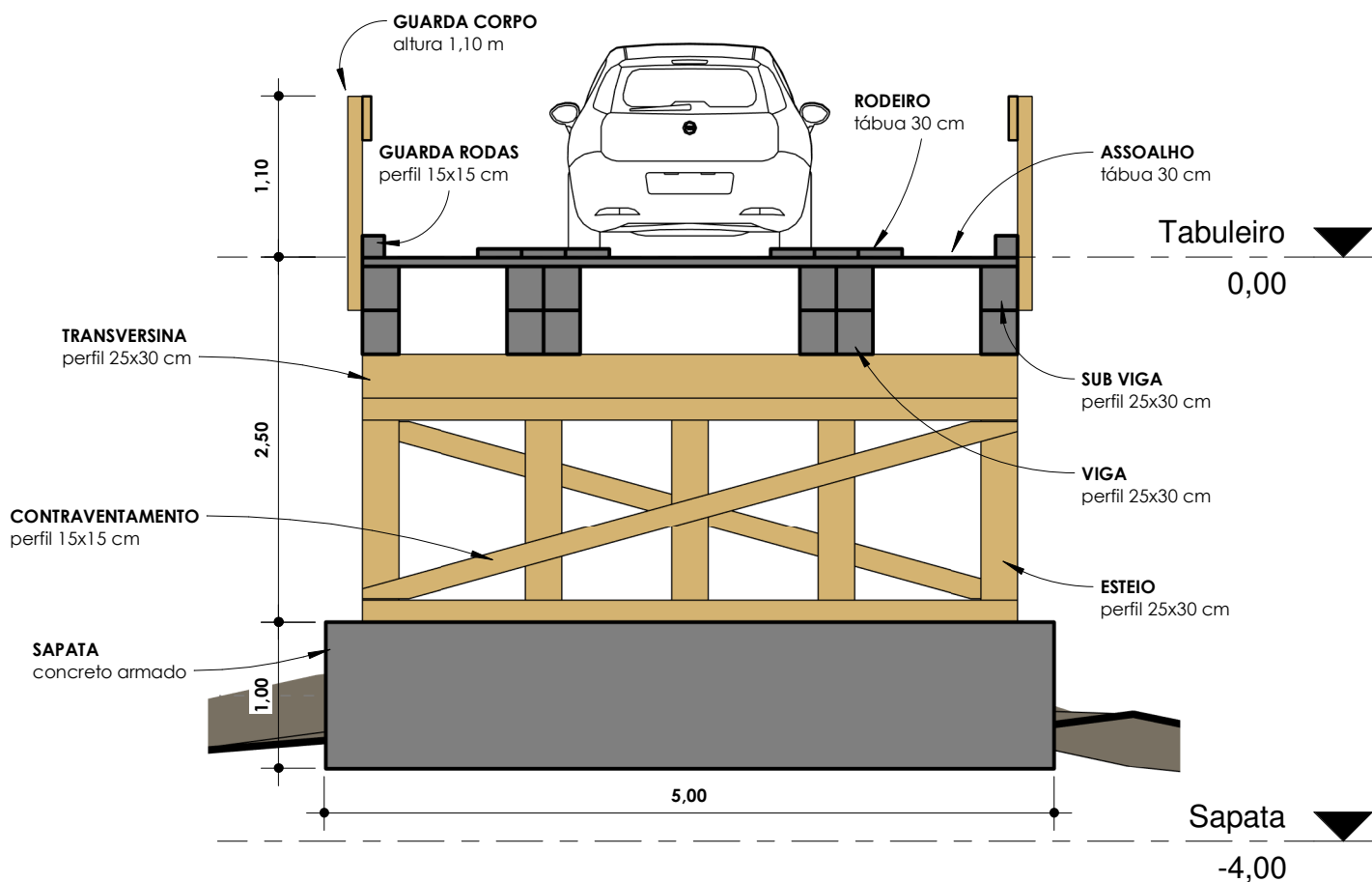

1

## Corte AA

1 : 50

Título: <b>Ponte de Madeira Córrego do Macaco 2</b>	Tipo: Projeto de Obra de Arte	Assunto: Corte AA		
		Escala:	1 : 50	Folha: F04

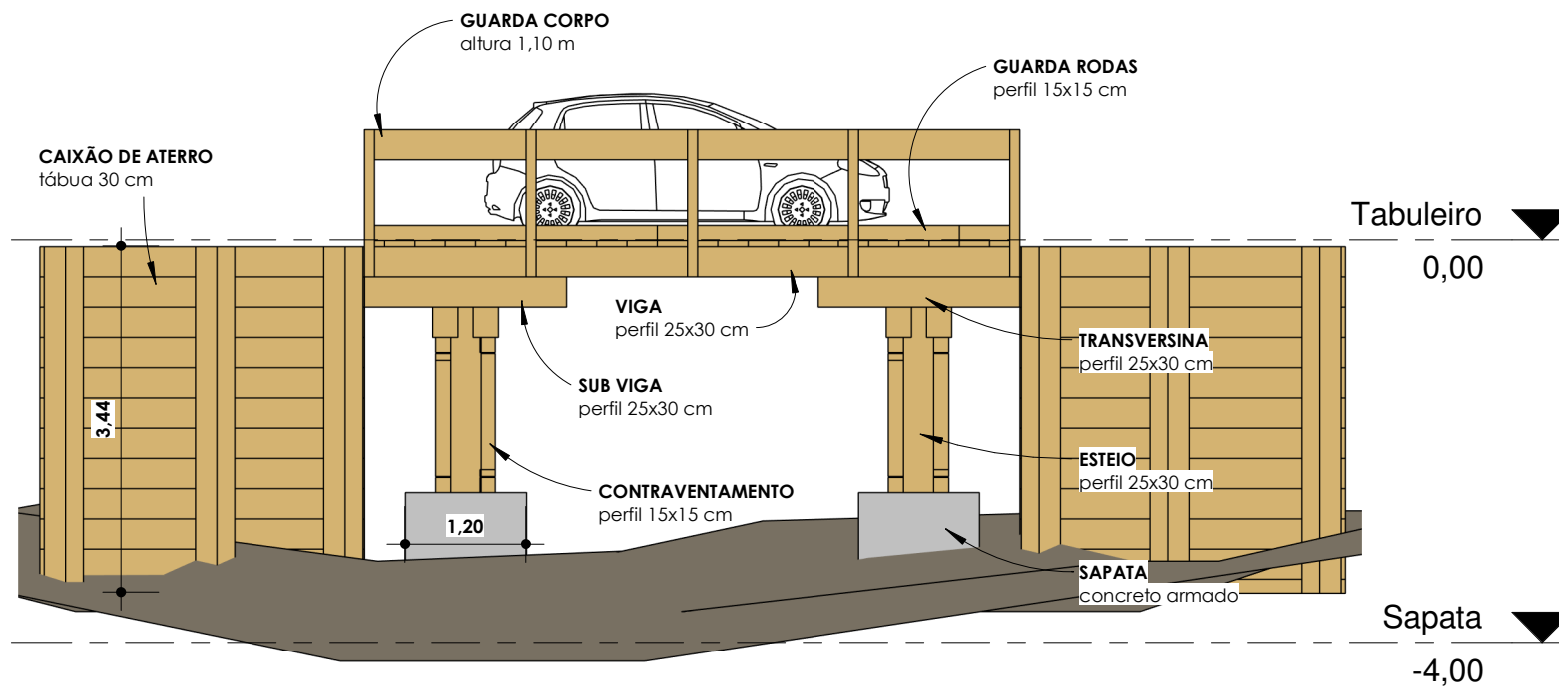

1

## Elevação Lateral

1 : 75

Título:	Projeto de Obra de Arte		Assunto: Elevação Lateral	F05
	Ponte de Madeira Córrego do Macaco 2		Escala: 1 : 75	Folha: